

L'implant vestibulaire

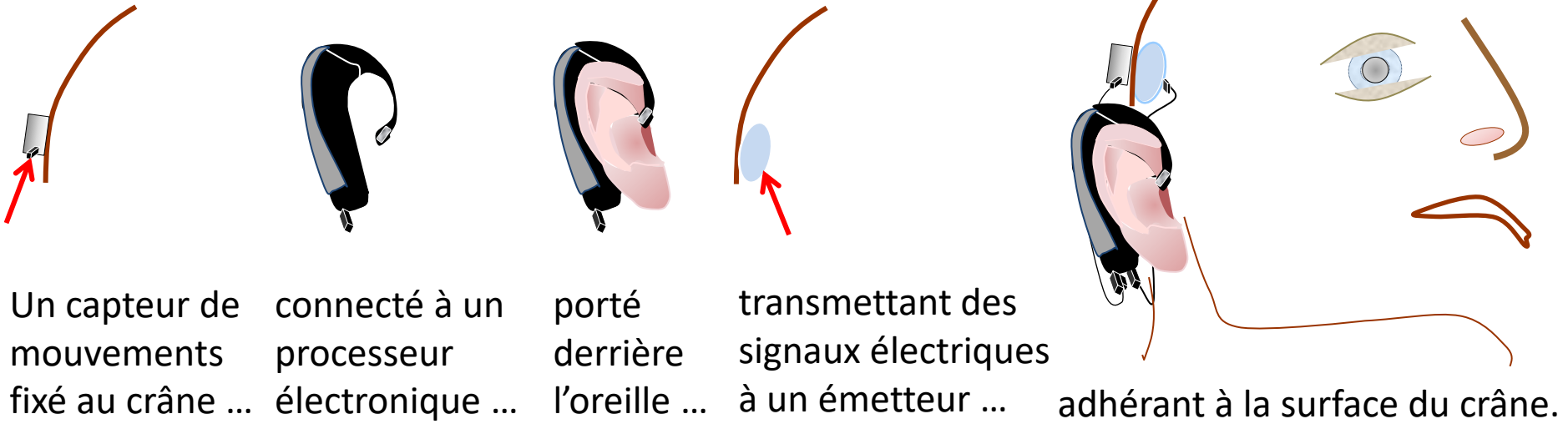

Une partie externe



Une partie interne

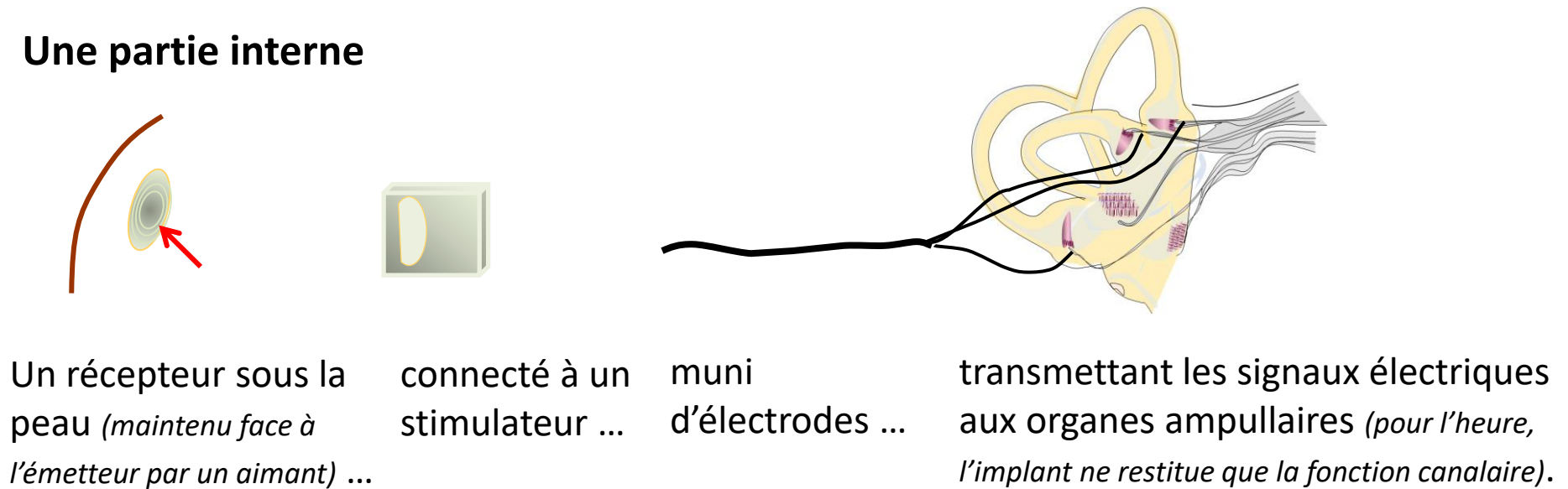

Au total ...

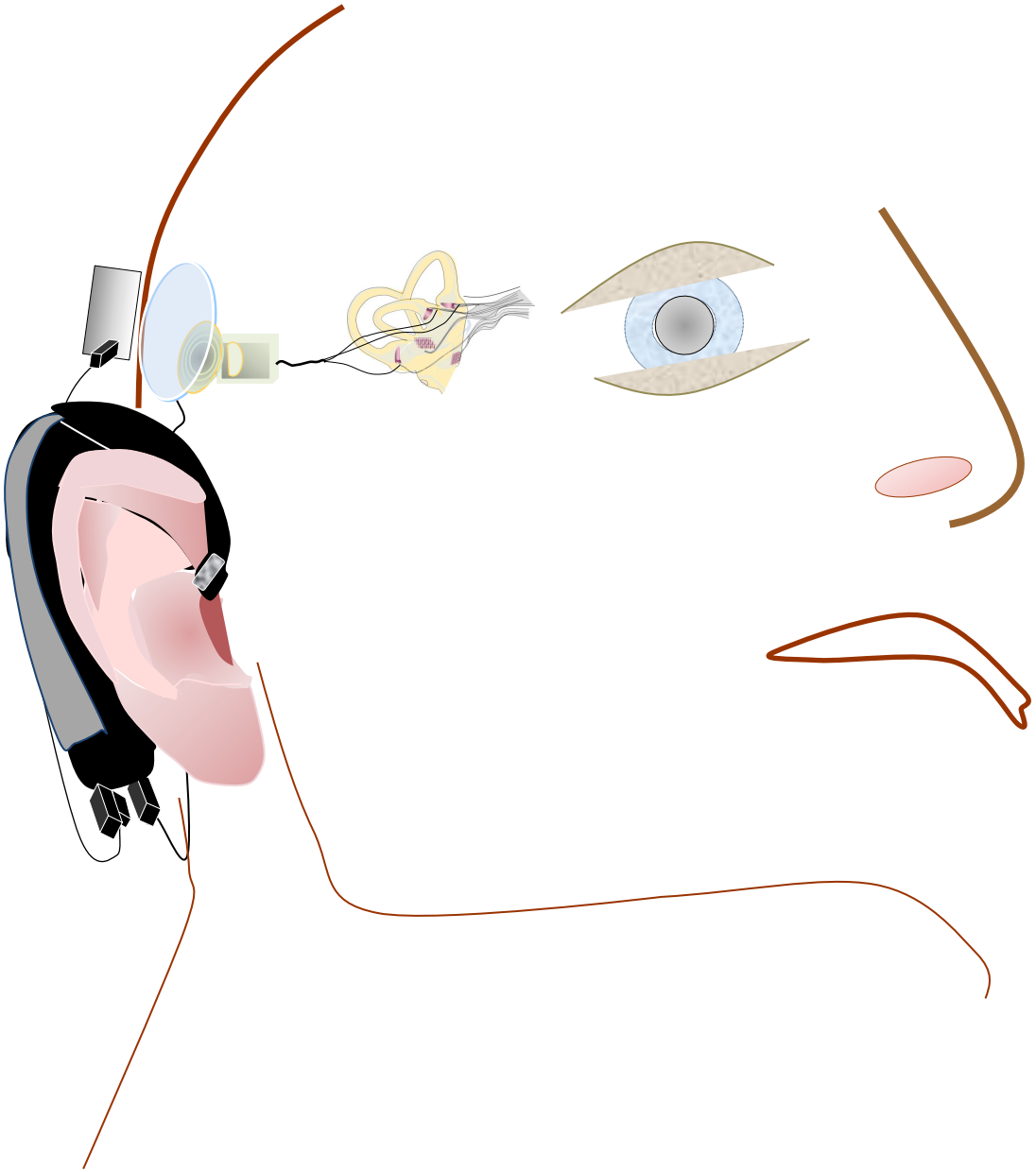

L'implant vestibulaire: résultats les plus probants à ce jour

A ce jour, 13 volontaires équipés d'un prototype d'implant.

Six ont participé à l'expérience suivante:

mesure de leur vision au repos ...



puis lors d'une marche sur tapis roulant



Résultats

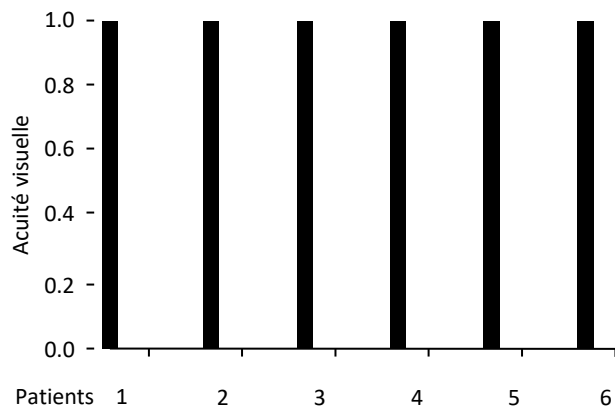

Au repos, l'acuité visuelle est normalisée à 1 ...

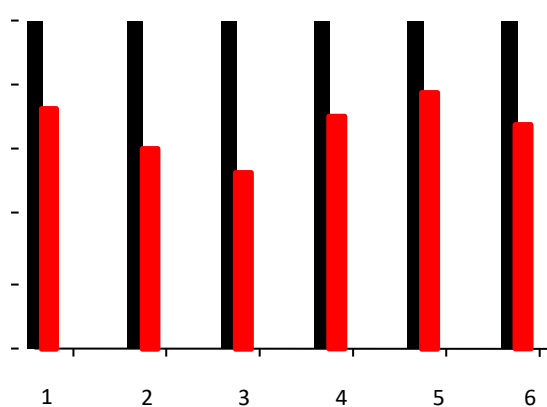

chez les 6 patients, elle chute lors de la marche ...

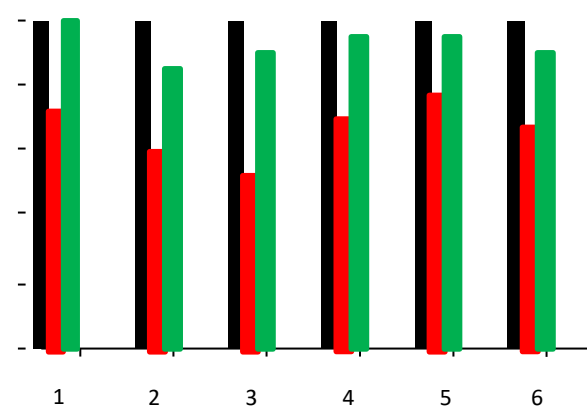

et revient à la quasi normale lorsque l'implant vestibulaire est mis en fonction.